产 品 说 明 书

MTSEA Biotin-XX（MTSEA 生物素-XX）

产品货号：M5037

产品规格：10 mg

应用范围：巯基反应染料

产品参数

外观：可溶于 DMSO 或 DMF 的白色固体

分子式：$C_{25}H_{45}N_5O_6S_3$

分子量：607.7

分子结构图：

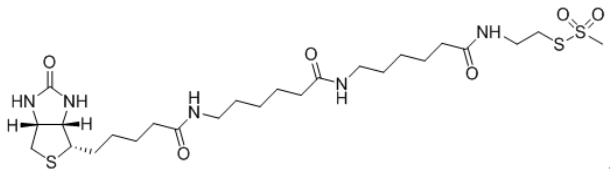

产品介绍

MTSEA biotin-XX (MTSEA Biotincapcap; 2 - ((6 - ((6 - ((biotinoyl) amino) hexanoyl) amino) hexanoyl) amino) ethylmethanethiosulfonate) 在温和的条件下有选择地标记巯基，选择性标记细胞表面的巯基。

注意事项

1. 为了您的安全和健康，请穿实验服并戴一次性手套操作。

储存条件

-20℃避光干燥保存，有效期见外包装。

本产品仅用于科研

UElandy Inc.
Tel:0512-88965152
Web:www. uelandy.com